

## La Diga del Vajont - Erto e Casso

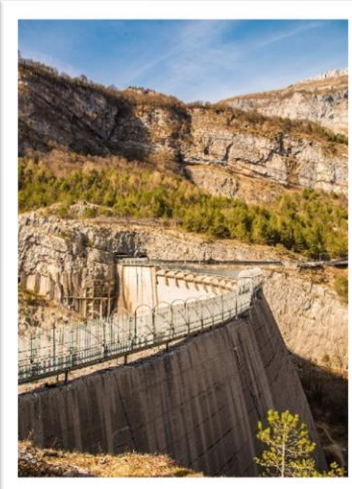

Il ricordo del Vajont è doverosa memoria. Visitare questi luoghi significa mantenere viva questa Storia. L'area della Diga del Vajont a Erto e Casso è oggi un simbolo che consente di affrontare il tema della memoria, così come geologia e salvaguardia e tutela dell'ambiente. Il Centro visite di Erto e Casso è un centro di documentazione sulla tragedia del 1963 di cui il territorio circostante presenta ancora i segni indelebili: l'immensa frana, sacelli, chiesette, scheletri architettonici e impressionanti pavimenti di case antiche che ogni anno gli abitanti della valle ripuliscono dalle erbacce per farli riemergere, insieme ai ricordi.



**ARGOMENTO** SCIENZA/NATURA



**LUOGO** Diga del Vajont in comune di Erto e Casso, camminamento e centro visite.



**DESTINATARI**

- Alunni della Scuola primaria
- Alunni della Scuola secondaria di primo grado
- Alunni della Scuola secondaria di secondo grado



**DURATA e ATTIVITA'**

**MEZZA GIORNATA (3/4 ore)**

- PROPOSTA 1: passaggio sul coronamento della Diga + visita ai luoghi della catastrofe (ex cantiere) con spiegazione approfondita. Visita adatta a tutti, una semplice passeggiata.
- PROPOSTA 2: passaggio sul coronamento della Diga + visita ai luoghi della catastrofe (frana e bosco vecchio) con una spiegazione approfondita. Visita adatta a tutti, semplice passeggiata di circa 5km.
- PROPOSTA 3: passaggio al coronamento della Diga + visita al Centro visite di Erto e Casso. Il Centro Visite situato nell'edificio delle ex-Scuole elementari di Erto.

**GIORNATA INTERA (5/6 ORE)**

- PROPOSTA 1: passaggio sul coronamento della Diga + visita ai luoghi della catastrofe (ex cantiere e frana e bosco vecchio) + visita al Centro visite di Erto e Casso.
- PROPOSTA 2: visita guidata al paese di Casso con particolare riferimento alla parte architettonica + passaggio sul coronamento della Diga + visita al Centro visite di Erto e Casso.



**ACCESSIBILITÀ** Il percorso sul coronamento non è adatto a chi soffre di vertigini e di crisi di panico; inoltre vi è la presenza di alcuni scalini quindi non è totalmente accessibile alle persone in carrozzina. La visita sui luoghi della catastrofe (frana e bosco vecchio) non sono accessibili alle persone con disabilità motorie.



**PERIODO DI REALIZZAZIONE** Tutto l'anno



**IN CASO DI PIOGGIA** è possibile visitare sia il coronamento che il Centro visite di Erto e Casso. Non è possibile effettuare il percorso sui luoghi della catastrofe (frana e bosco vecchio)



**SERVIZI**

- Visite guidate condotte da guide naturalistiche
- Parcheggio per auto e bus
- Area antistante la Diga per il pranzo al sacco (per chi opta per la giornata intera è possibile pranzare all'interno del Centro visite)
- Servizi igienici



**ABBIGLIAMENTO NECESSARIO** scarponcini da trekking o scarpe da ginnastica pesanti e abbigliamento adeguato per un'escursione in montagna, kway



**COSTO**

- MEZZA GIORNATA € 6 a persona. È prevista una gratuità per gli insegnanti ogni 15 alunni e la gratuità per accompagnatori di persone con diverse abilità disabili
- INTERA GIORNATA € 8 a persona. È prevista una gratuità per gli insegnanti ogni 15 alunni. Gratuità per accompagnatori disabili

